

- Aussenwand EG/DG**
- Egalisationsanstrich Farbton hell
  - Silikonharzputz
  - Holzweichfaserplatte 60mm
  - Ständerwerk 60/200mm
  - Gefachdämmung 200mm, WLG 035
  - OSB 15mm (aussteifende Scheibe)
  - Installationsebene 60mm, Gefachdämmung 60mm WLG 042
  - OSB 15mm (Monatgeebene, zus. aussteifende Ebene)
  - Gipskartonbauplatte 12,5mm
  - Innenfarbanstrich
- Pfettendachstuhl DN 22°**
- Dacheindeckung Betonpfannen rot oder grau
  - Lattung 30/50mm
  - Kontrierlattung 40/60mm
  - Holzweichfaserplatten 35mm
  - Sparren 80/200mm, Gefachdämmung 200mm WLG 035
  - variable Dampfbremsfolie sd= 0.25-10.5
  - Unterkonstruktionslattung 30/50mm
  - Gipskartonbauplatten 12.5mm
  - Farbanstrich

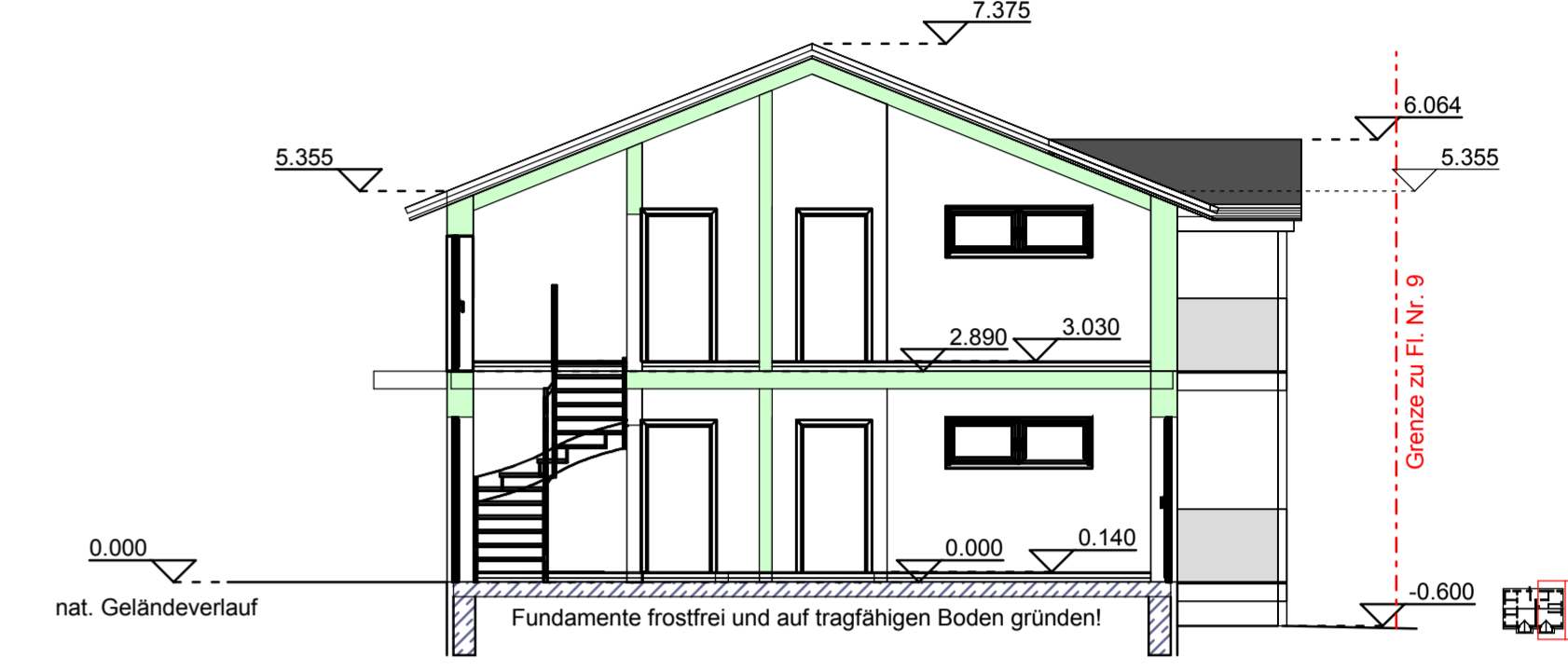

- Bodenplatte und Gründung**
- Streifenfundamente nach Statik
  - Sauberkeitsschicht
  - Perimeterdämmung 100mm
  - Bodenplatte 200mm

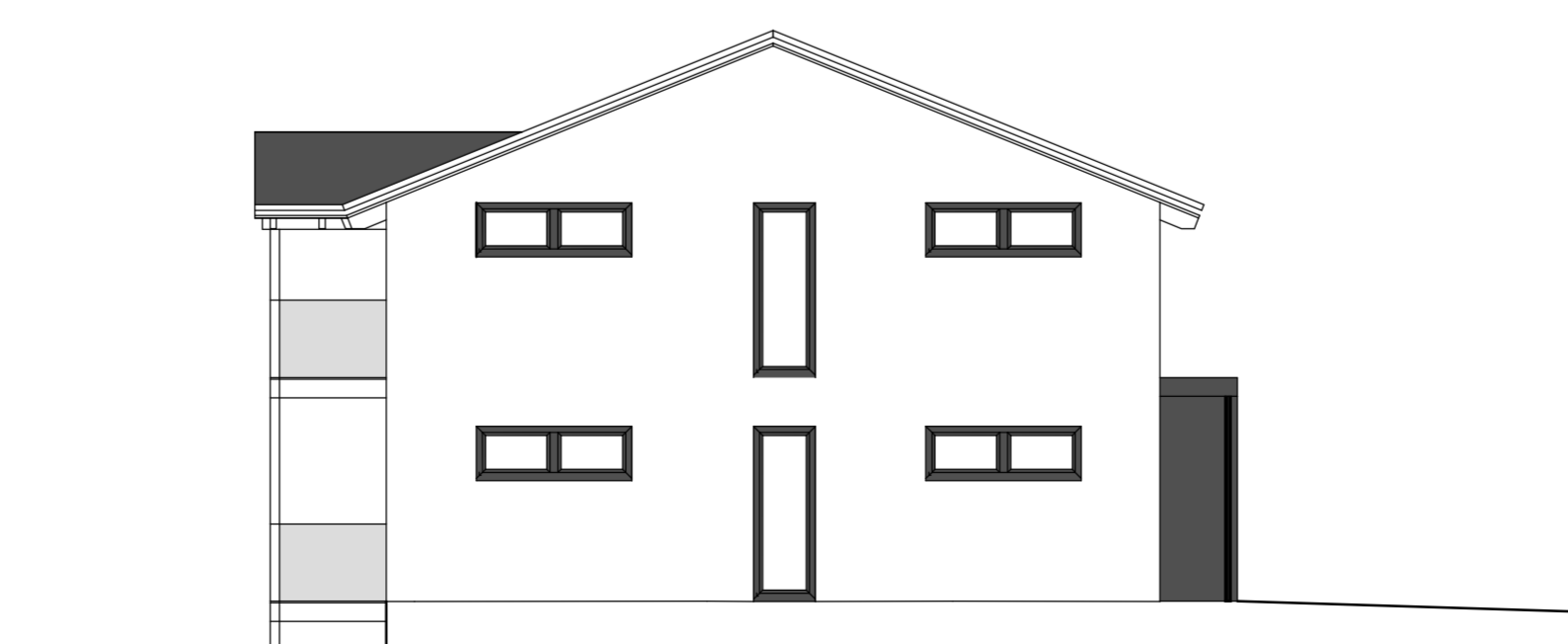
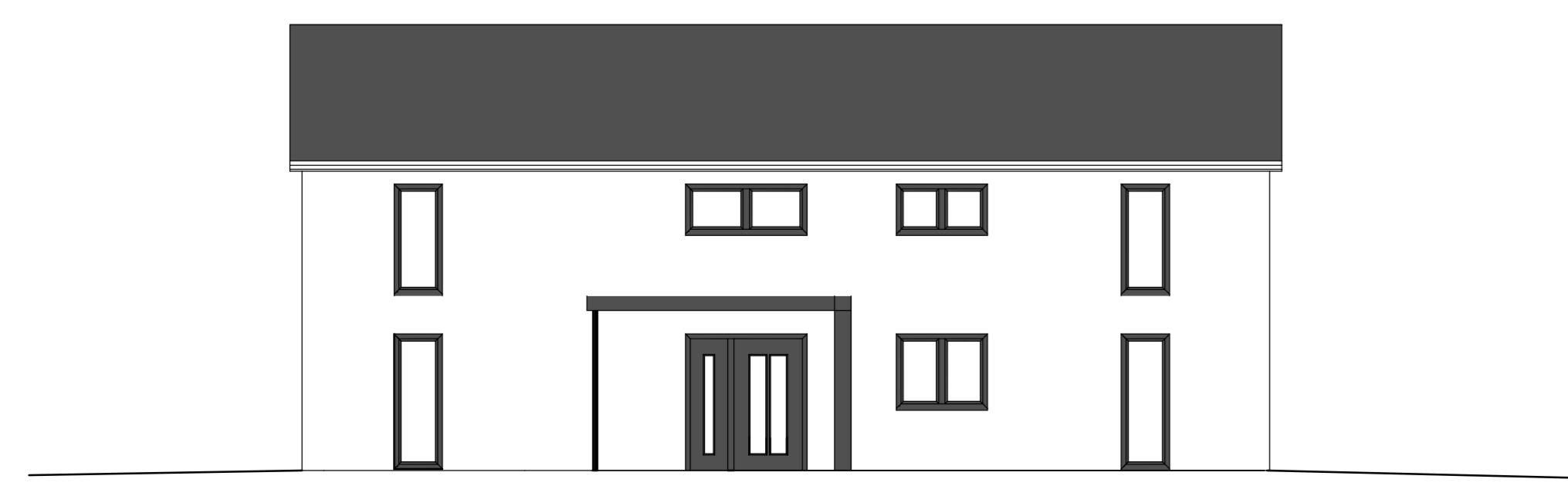

# Eingabeplan

BV: Neubau Mehrfamilienhaus mit Carports  
 Abbruch des alten Stallgebäudes

Maßstab:  
 1:100

Bauherr: Reiner Krämer  
 Anfelden 32  
 91617 Oberdachstetten

Baugrundstück:  
 Gmk: Anfelden  
 Flnr.: 10

Nachbarn:	
	Unterschrift
	Unterschrift
	Unterschrift
	Unterschrift
	Unterschrift
	Unterschrift

Planung: Zimmerei Krämer GmbH & CoKG  
 Anfelden 32  
 D-91617 Oberdachstetten

Anfelden, den 02.11.2017

Tel.: +49 (0)9845 - 985622 email: info@zimmerei-krämer.de  
 Fax: +49 (0)9845 - 985621